



COMUNA PIETROASA
CONSILIUL LOCAL AL COMUNEI PIETROASA
Localitatea Pietroasa, str. Principala, nr. 253, cod poștal 417365, jud. Bihor
Cod fiscal 4641326
Tel:0359199064 ; Tel./Fax : 0359199066
E-mail : primaria.pietroasa@cjbihor.ro

H O T Ă R Ă R E
Nr.36 din 06.07.2020
privind aprobarea întocmirii unei documentații cadastrale

Având în vedere: proiectul de hotărâre privind aprobarea întocmirii unei documentații cadastrale, inițiat de către primarul comunei Pietroasa, referatul de aprobare, înregistrat sub nr.3197 din 03.07.2020 și raportul compartimentului agricol și cadastru din aparatul de specialitate al primarului, înregistrat sub nr.3198 din 03.07.2020,

Văzând avizul consultativ al Comisiei pentru activitatea juridică și de disciplină; învățământ, sănătate și familie; activități social-culturale, culte; agricultură; amenajarea teritoriului și urbanism; protecție mediu și turism,

Văzând prevederile art.41 alin.(1) din Legea cadastrului și publicității imobiliare nr.7/1996, republicată, cu completările și modificările ulterioare.

Văzând prevederile art.23 alin.(1) lit.a) ale Regulamentului de avizare, recepție și înscriere în evidențele de cadastru și carte funciară, aprobat prin Ordinul nr.700/2014 al Directorului general al Agenției Naționale de Cadastru și Publicitate Imobiliară, cu modificările și completările ulterioare,

Văzând prevederile art.286 alin.(4) din OUG nr.57/2019 privind Codul administrativ, cu completările și modificările ulterioare,

În temeiul prevederilor art. 129 alin.(14), precum, ale art. 139 alin.(1), art. 196 alin.(1) lit.a) din OUG 57/2019 privind administrația publică locală, cu completările și modificările ulterioare,

CONSILIUL LOCAL AL COMUNEI PIETROASA

H O T Ă R Ă Ș T E :

Art.1- (1) Se aprobă constituirea unui număr cadastral din imobilul identificat prin nr. top. 166/30 înscris în CF 612-Chișcău, în suprafață de 634/6984/47559 mp.

(2) Imobilul prevăzut la alin.(1) cu numărul cadastral nou format este proprietate publică a Comunei Pietroasa și este identificat conform Anexei - Plan de amplasament și delimitare a imobilului în vederea constituirii unui lot din nr.top. 166/30 înscris în Cf 612-Chișcău întocmit de ing.Iștoc Constantin-Adrian, care face parte integrantă din prezenta hotărâre.

Art.2.- Cu ducerea la îndeplinire a prezentei hotărâri se încredințează primarul comunei Pietroasa.

Art.3.- Prezenta hotărâre se comunică cu:

- Instituția Prefectului județului Bihor;
- Primarul comunei Pietroasa;
- BCPI Beiuș;
- Dosar ședință,
- se publică în Monitorul Oficial al comunei Pietroasa.

**Președinte de ședință,
CORB GHEORGHE**

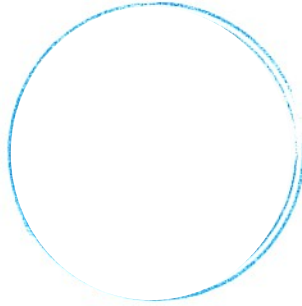

**Contrasemnează:
Secretar,
ȚICA ADRIANA**

Prezenta hotărâre a fost adoptată prin vot deschis
Cu 10 voturi pentru, 0 voturi împotriva și 0 abțineri
Consilieri în funcție: 13
Consilieri prezenți: 10

ANEXA la HCL Nr. 36/06.07.20

PLAN DE AMPLASAMENT SI DELIMITARE A IMOBILULUI

Anexa Nr.1.35 la regulament

Scara 1: 500
INTRAVILAN

Nr. cadastral	Suprafata masurata	Adresa imobilului
-	634	COM. PIETROASA, SAT CHISCAU, NR.66

Cartea Funciara nr.	UAT	PIETROASA
---------------------	-----	-----------

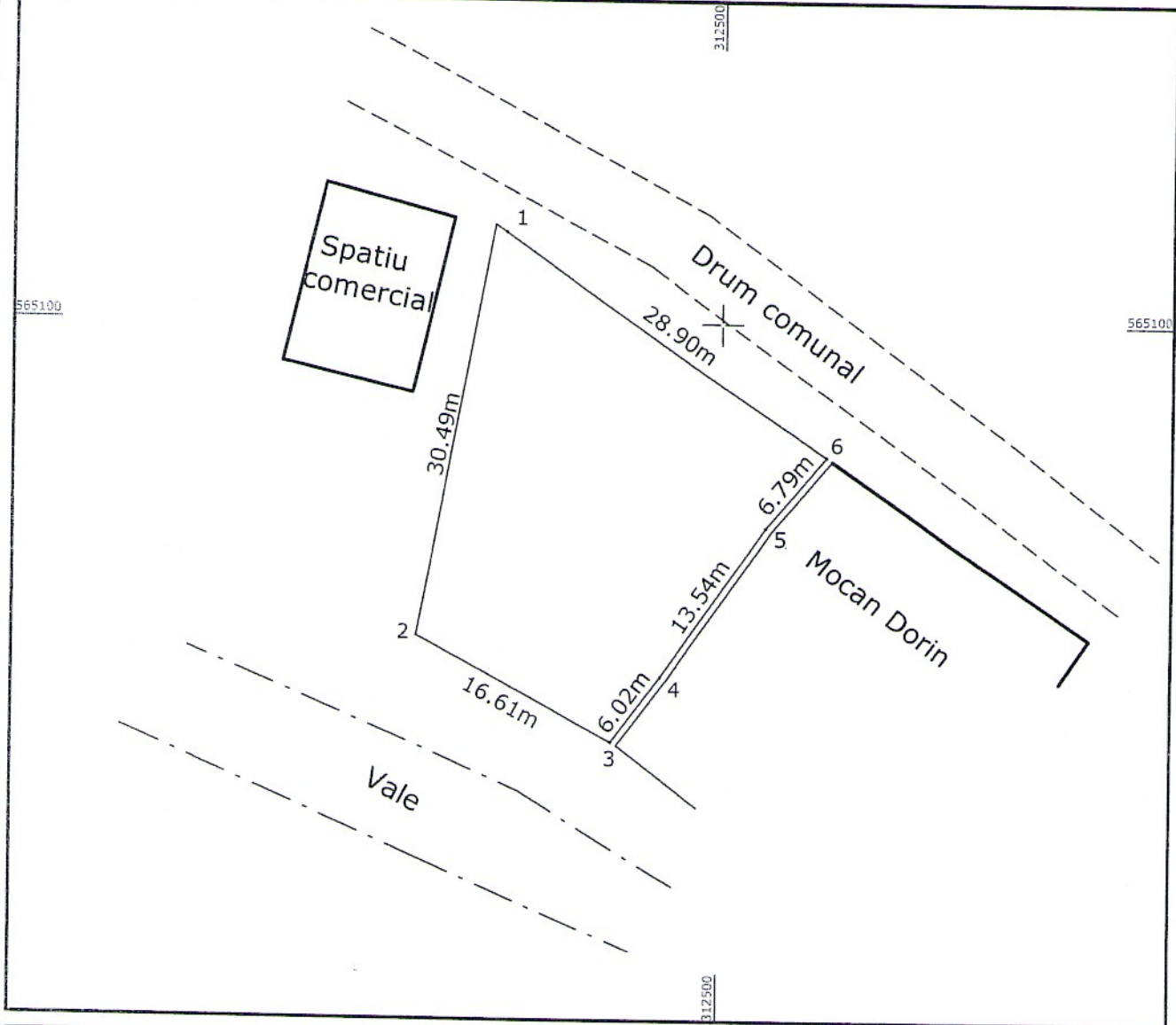

Date referitoare la teren			
Nr.parc.	Cat. de fol.	Supr.(mp)	Mentiiuni
1	CC	634	Curtii Constructii in intravilan - neimpregmuit.
-	-	-	-
TOTAL:		634	

Date referitoare la constructii			
Cod constr.	Dest.	Supr.constr. la sol -mp-	Mentiiuni
-	-	-	-
-	-	-	-
-	-	-	-
TOTAL:		-	

Suprafata totala masurata: 634 mp
Suprafata din act: 634 mp

EXECUTANT
ISTOC CONSTANTIN ADRIAN
Confirm executarea masuratorilor la teren, corectitudinea intocmirii documentatiei cadastrale si corespondenta acesteia cu realitatea din teren.
DATA:03.07.2020



INSPECTOR
Confirm introducerea imobilului in baza de date integrata si atribuirea numarului cadastral
DATA:

