

HOTĂRÂRE
Nr.137 din 14.11.2022
privind aprobarea întocmirii unor documentații cadastrale

Având în vedere:

-instrumentele de prezentare și motivare care însoțesc proiectul Hotărârii Consiliului Local privind aprobarea întocmirii unor documentații cadastrale, înregistrat sub nr. 100 din 11.11.2022, respectiv:

-referatul de aprobare al primarului comunei Pietroasa, în calitatea sa de inițiator, înregistrat sub nr. 6544 din 11.11.2022 prin care propune aprobarea întocmirii unor documentații cadastrale.

-raportul compartimentului agricol și cadastru din cadrul aparatul de specialitate al primarului, înregistrat sub nr.6545 din 11.11.2022.

Văzând avizul favorabil al Comisiei pentru programe de dezvoltare economico-socială, buget, finanțe, administrarea domeniului public și privat al comunei, amenajarea teritoriului și urbanism, agricultură, gospodărire comunală, servicii și comerț;

Văzând avizul favorabil al Comisiei pentru învățământ, sănătate și familie, cultură, muncă și protecție socială, protecția copiilor, activități sportive și de agrement;

Văzând avizul favorabil al Comisiei pentru administrație publică locală, juridică și de disciplină; apărarea ordinii și liniștii publice, a drepturilor cetățenilor, protecția mediului și turism Ținând cont de prevederile:

Ținând cont de prevederile:

-art.41 alin.(1) din Legea cadastrului și publicității imobiliare nr.7/1996, republicată, cu completările și modificările ulterioare.

-art.23 alin.(1) lit.a) ale Regulamentului de avizare, recepție și înscriere în evidențele de cadastru și carte funciară, aprobat prin Ordinul nr.700/2014 al Directorului general al Agenției Naționale de Cadastru și Publicitate Imobiliară, cu modificările și completările ulterioare.

-art.286 alin.(4), art.296 alin.(2) din OUG nr.57/2019 privind Codul administrativ, cu completările și modificările ulterioare,

În temeiul prevederilor art.129 alin.(2) lit.c), alin.(14), precum și ale art. 139 alin.(3), lit.g), art. 196 alin.(1) lit.a) din OUG 57/2019 privind administrația publică locală, cu completările și modificările ulterioare,

CONSILIUL LOCAL AL COMUNEI PIETROASA
HOTĂRĂȘTE :

Art.1- Se aprobă înființarea colilor de carte funciară pentru numerele topografice de drum, și anume: nr.top. 342 în suprafață de 3125 mp, nr.top.2089 în suprafață de 478 mp, nr.top.2301 în suprafață de 11361 mp, situate pe teritoriul cadastral Chișcău, înscrise în adeverințele emise de OCPI, în favoarea comunei Pietroasa, domeniul public.

Art.2. (1)Se aprobă constituirea unor numere cadastrale pentru terenurile (drumuri) din satele Chișcău și Giulești, după cum urmează:

- un număr cadastral, reprezentând Lot 1 - Drum comunal 252 Brădet-Chișcău-Giulești în suprafață totală de **9980 mp** format din nr.top.2082/6 în suprafață de 7725/7725 mp înscris în CF 1-Chișcău, nr.top.342 în suprafață de 1117/3125 mp, nr.top.2089 în suprafață 478 mp, , nr.top.339/2 în suprafață de 660/2501 mp înscris în CF 919-Chișcău, conform Anexei 1-Plan de situație, întocmit de ing.Bendek Attila, care face parte integrantă din prezenta hotărâre;

- un număr cadastral, reprezentând Lot 2 - Drum comunal 252 Brădet-Chișcău-Giulești în suprafață totală de **10652 mp** format din nr.top.2301 în suprafață de 9822/11361 mp și nr.top.2304 în suprafață de 830/4833 mp înscris în CF 1-Chișcău, conform Anexei 2-Plan de situație, întocmit de ing.Bendek Attila, care face parte integrantă din prezenta hotărâre;

- un număr cadastral, reprezentând Lot 3 - Drum Comunal 252 Brădet-Chișcău-Giulești în suprafață totală de **654 mp** format din nr.top.2301 în suprafață de 654/11361 mp, conform Anexei 3-Plan de situație, întocmit de ing.Bendek Attila, care face parte integrantă din prezenta hotărâre;

(2) Imobilele menționate la alin (1), fac parte din domeniul public al comunei Pietroasa.

Art.4.- Cu ducerea la îndeplinire a prezentei hotărâri se încredințează primarul comunei Pietroasa.

Art.5.- Prezenta hotărâre se comunică cu:

-Instituția Prefectului județului Bihor;

-Primarul comunei Pietroasa;

-BCPI Beiuș;

-Dosar ședință.

-se publică în Monitorul Oficial al comunei Pietroasa la pagina de internet

www.primariapietroasabh.ro în subeticheta „HOTĂRĂRILE AUTORITĂȚII DELIBERATIVE”.

**Președinte de ședință,
Cornel PÎLEA**

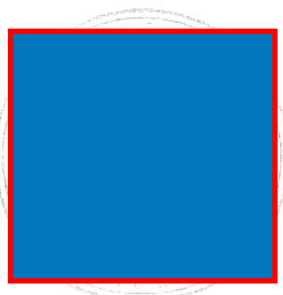
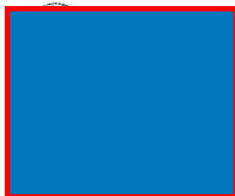

**Contrasemnează:
Secretarul general,
Adriana ȚICA**

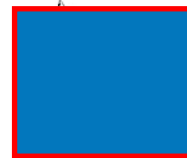

ANEXA NR 1 LA HCL 137/14.11.2022

PLAN DE SITUATIE A IMOBILULUI
 Scara 1: 5000
 INTRAVILAN/EXTRAVILAN

Nr. cadastral	Suprafata masurata	Adresa imobilului
	9980	Com.Pietroasa, DC 252 Chiscau-Giulesti

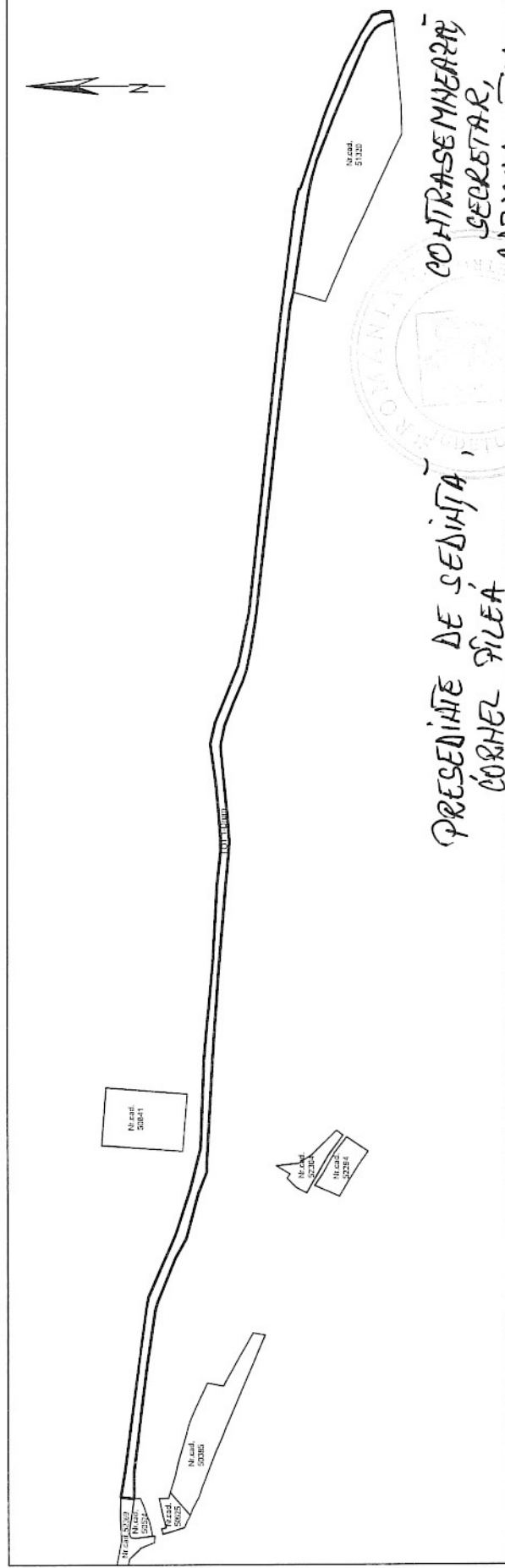

PRESEDINTE DE SEDINTA,
 CORNEL PILEA

CONTRASEMNAREA,
 SECRETAR,
 ADRIANA TICU

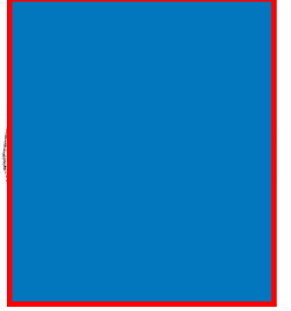

Date despre imobil

Sat	Nr. top.	C.F./ Adev	Suprafata -mp-	Suprafata atribuita -mp-	Categ. de folosinta
Chiscau	2082/6	1	7725	7725	Drum
Chiscau	342	Adev 8000	3125	1117/3125	Drum
Chiscau	2089	Adev -	478	478	Drum
Chiscau	339/2	919	3673	660/3673	Drum
TOTAL:	-	-	-	9980	-

PLAN DE SITUATIE A IMOBILULUI

Scara 1: 5000
INTRAVILAN

Nr. cadastral	Suprafata masurata	Adresa imobilului
	LOT2=10652MP	Com.Pietroasa, DC 252 Bradet-Chiscau-Giulesti

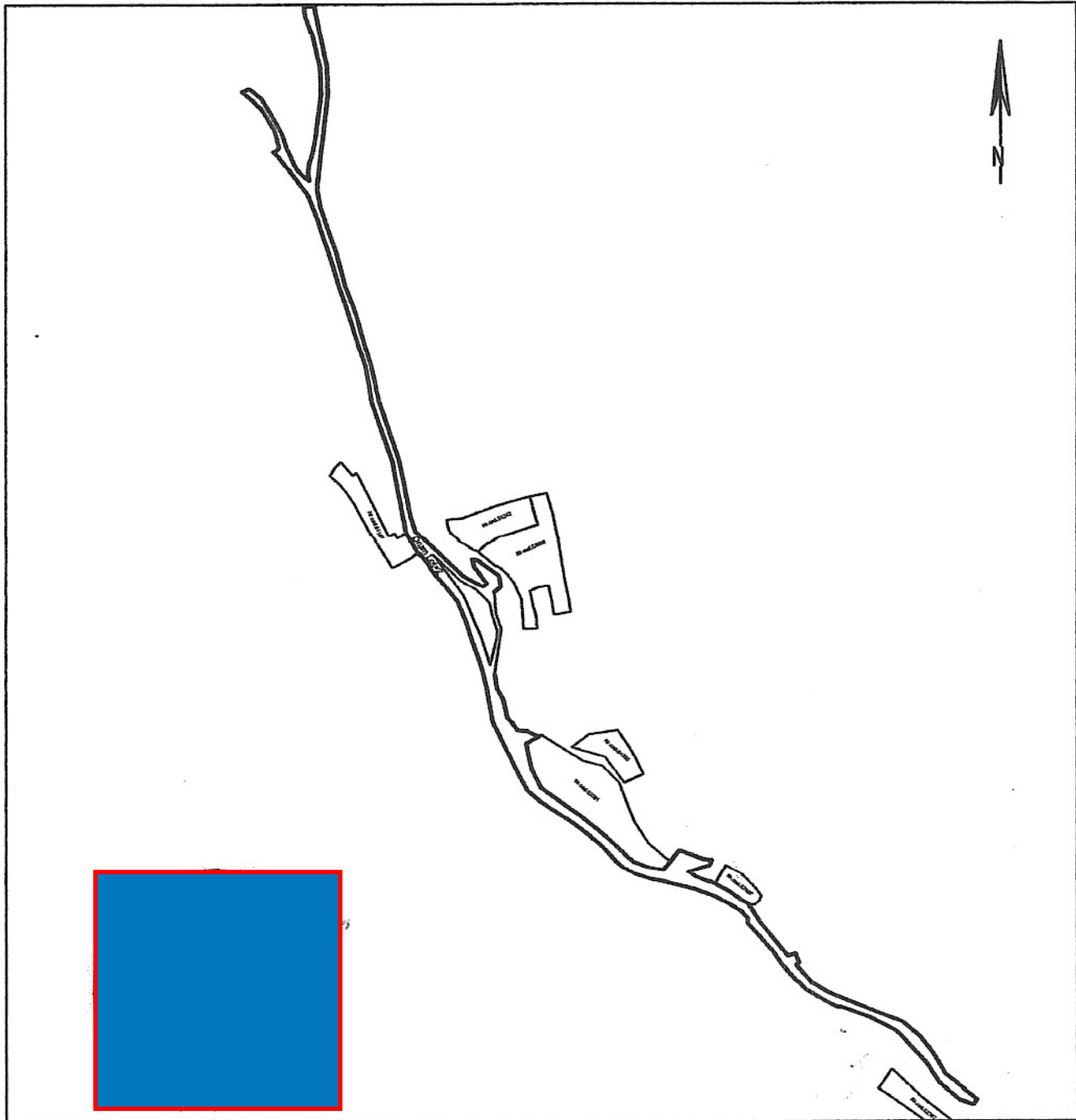

Date despre imobil

Sat	Nr. top.	C.F./ Adev	Suprafata -mp-	Suprafata atribuita -mp-	Categ. de folosinta	LOT
Giulesti	2301	Adev 41625	11361	9822/11361	Drum	LOT=2
	2304	1	4833	830/4833	Drum	LOT=2
-	-	-	-	-		
-	-	-	-	-		
TOTAL	-	-	-	10652		

EXECUTANT
BENEDEK ATTILA

CONTRASEMNEAZA,
SECRETAR,
ADRIANA TICA

PRESEDINTE DE SEDIANTA
CORNEL PILEA

PLAN DE SITUATIE A IMOBILULUI
Scara 1:2000
INTRAVILAN

Nr. cadastral	Suprafata masurata	Adresa imobilului
	LOTS=654MP	Com.Pietroasa, DC 252 Bradet-Chiscau-Giulesti

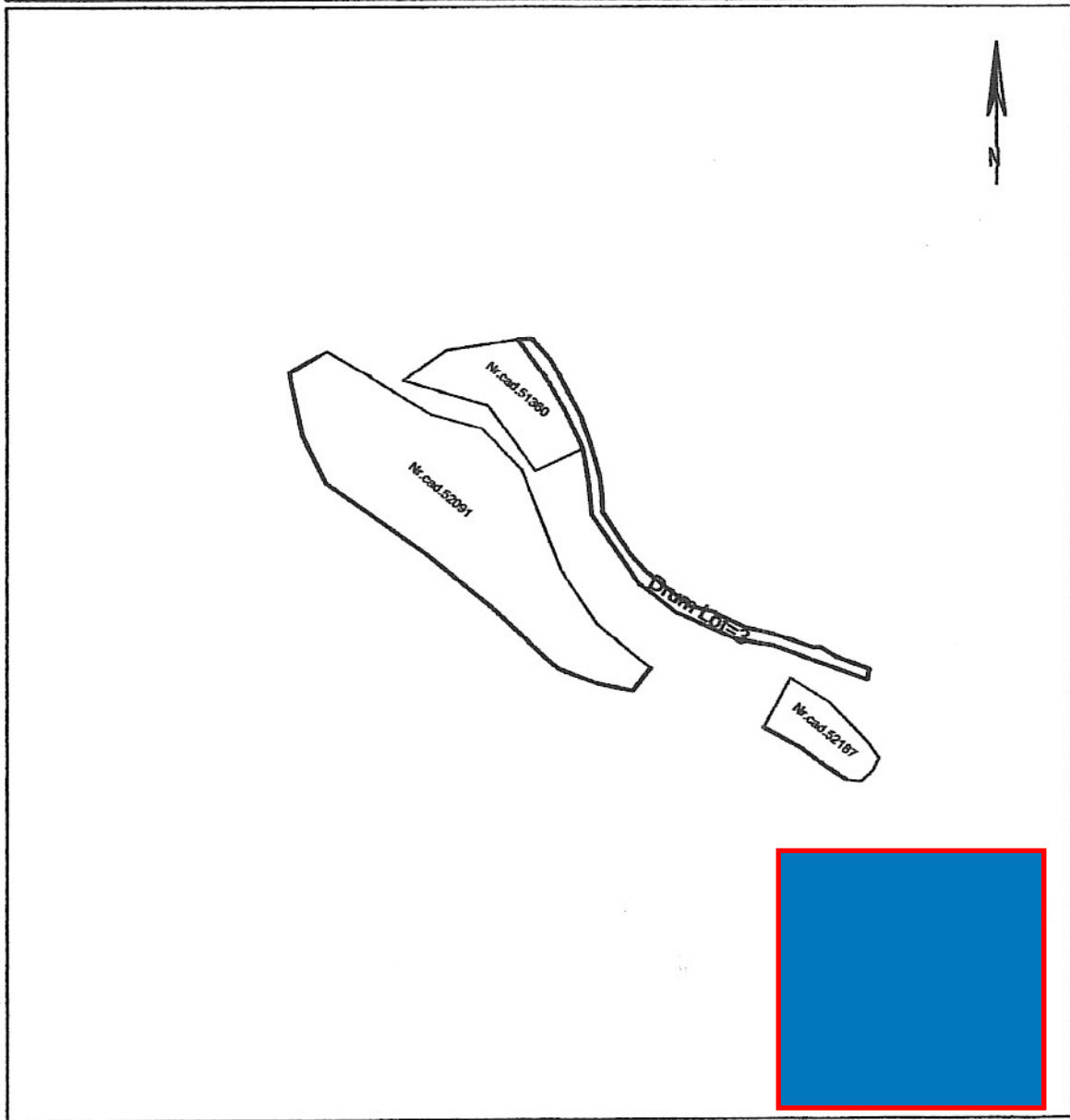

Date despre imobil

Sat	Nr. top.	C.F./ Adev	Suprafata -mp-	Suprafata atribuita -mp-	Categ. de folosinta	LOT
Giulesti	2301	Adev 41625	11361	654/11361	Drum	LOT=3
-	-	-	-	-	-	
-	-	-	-	-	-	
-	-	-	-	-	-	
TOTAL	-	-	-	654	-	

EXECUTANT
BENEDEK ATTILA



PRESEDINTE,
CORNEL PILEA

CONTRASEMNEA SA,
SECRETAR,
ADRIANA TICA



PROCEDURI OBLIGATORII ULTERIOARE ADOPTĂRII HOTĂRĂRII CONSILIULUI LOCAL Nr.137/14.11.2022

PROCEDURA DE VOT UTILIZATĂ Vot prin ridicarea mâinii
 HOTĂRĂRE CU CARACTER INDIVIDUAL

Nr. Crt.	OPERAȚIUNI EFECTUATE	DATA	Semnătura persoanei responsabile să efectueze procedura
0	1	2	3
1	Adoptarea hotărârii s-a făcut cu majoritate <input type="checkbox"/> simplă <input type="checkbox"/> absolută <input type="checkbox"/> calificată Nr.consilieri locali potrivit legii 13 Nr.consilieri locali în funcție 13 Nr.consilieri locali prezenți la adoptarea hotărârii 12 Nr.voturi "PENTRU" 12 Nr.voturi "ÎMPOTRIVĂ" 0 0 Nr.voturi "ABȚINERE" 0 0 Nr. consilieri locali care nu iau parte la deliberare și la adoptarea hotărârii, neavând drept de vot 0 (Note: "Voturile "ABȚINERE" se numără la voturi "ÎMPOTRIVĂ")	14.11.2022	
2	Comunicarea către primar	23.11.2022	
3	Comunicarea către Prefectul județului Bihor		
4	Aducerea la cunoștința publică		
5	Comunicarea, numai în cazul celei cu caracter individual		
6	Hotărârea devine obligatorie sau produce efecte juridice, după caz		